



CITTA' DI VELLETRI  
Città metropolitana di Roma Capitale  
Piazza Cesare Ottaviano Augusto - CAP 00049 - tel 06961581

Realizzazione di un fabbricato con 24 alloggi di "Edilizia  
Residenziale Pubblica" in attuazione del "Piano Nazionale di  
Edilizia Abitativa di cui al D.P.C.M. 16 luglio 2009"

PROGETTO DEFINITIVO



GRUPPO DI PROGETTAZIONE IN RTP  
Capogruppo: arch. Gian Luca Cordella  
Architettura: arch. Massimo Acito  
Strutture e Impianti: arch. Caterina Aurora Rogai  
Geologia: dott. geol. Pier Luigi Cera  
Sicurezza: ing. Paolo Bifano  
CONSULENTI:  
Architettura: prof. arch. Marco Burrascano  
COLLABORATORI:  
Architettura: arch. Giulia Costantini  
Strutture: ing. Giovanni Bifano  
ing. Sergio Micillo  
geom. Filippo Bifano

REV.	DATA	DESCRIZIONE MODIFICA	REDATTO	APPROVATO	AUTORIZZATO
1	20/04/18		G.C.	C.R.	G.L.C.

Data 20/04/2018  
rapp: 1:200

PROGETTO ARCHITETTONICO  
PLANIMETRIA GENERALE  
PROFILI

VE D AR 02

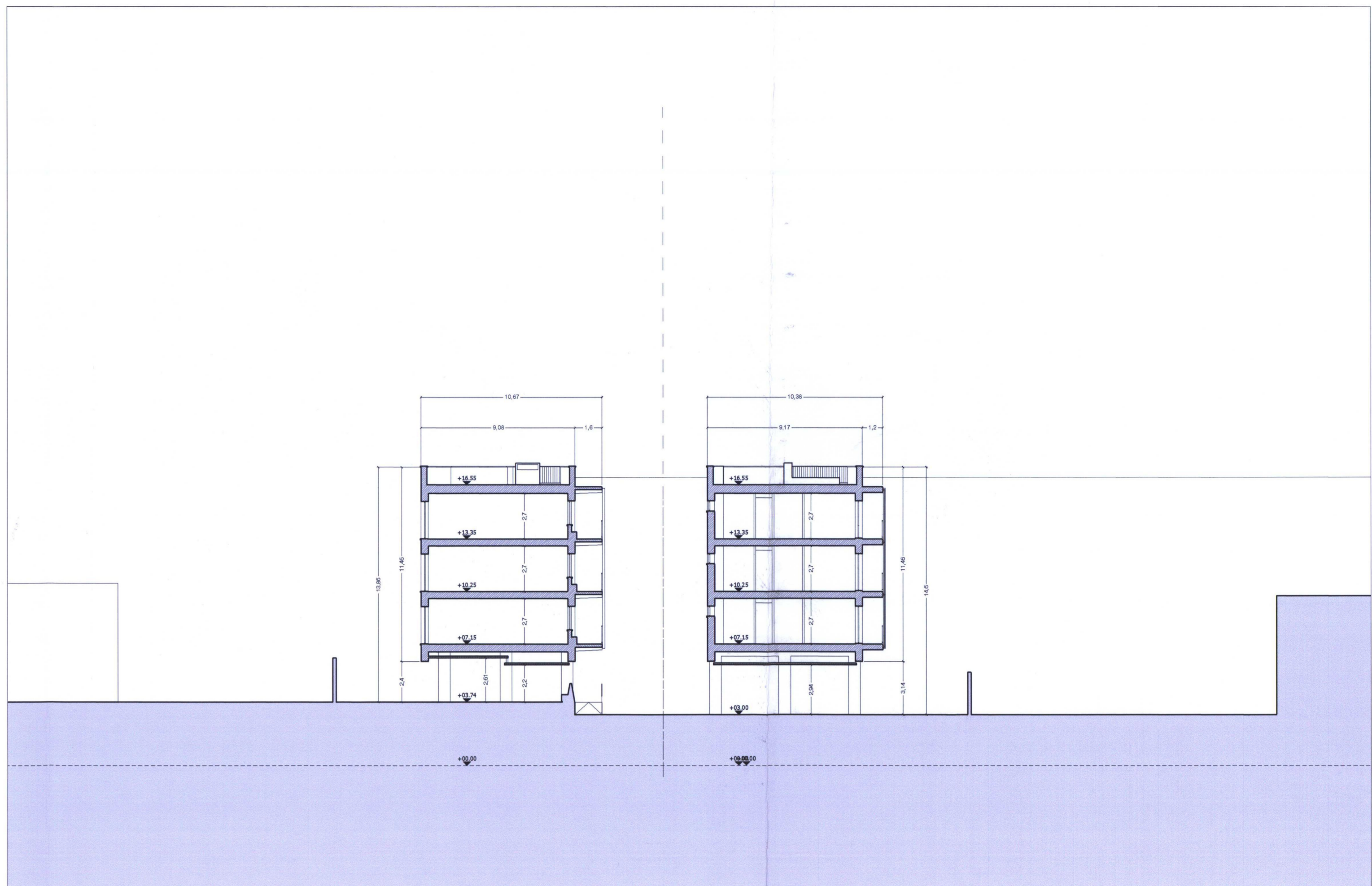
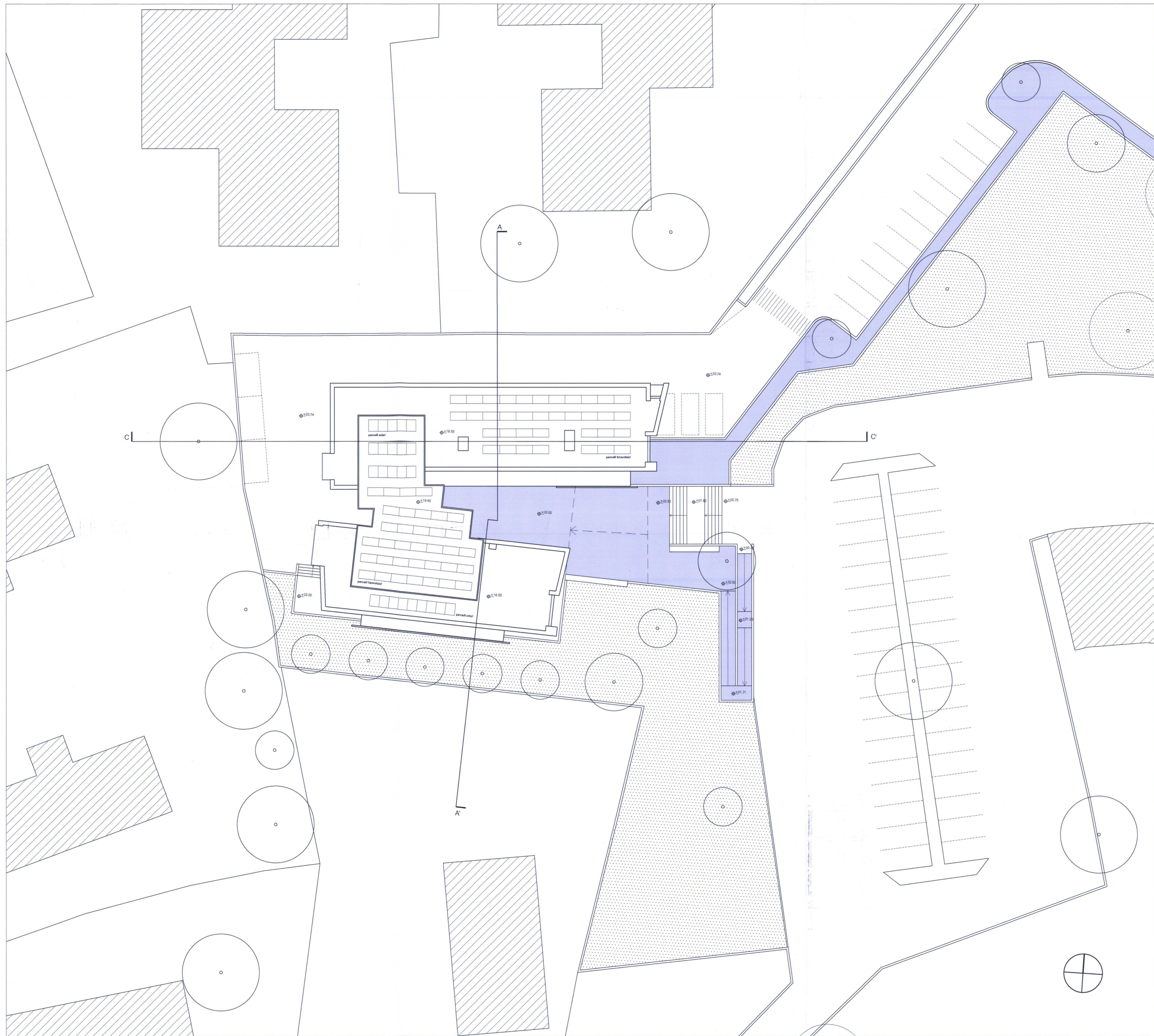

Sezione Trasversale A-A'

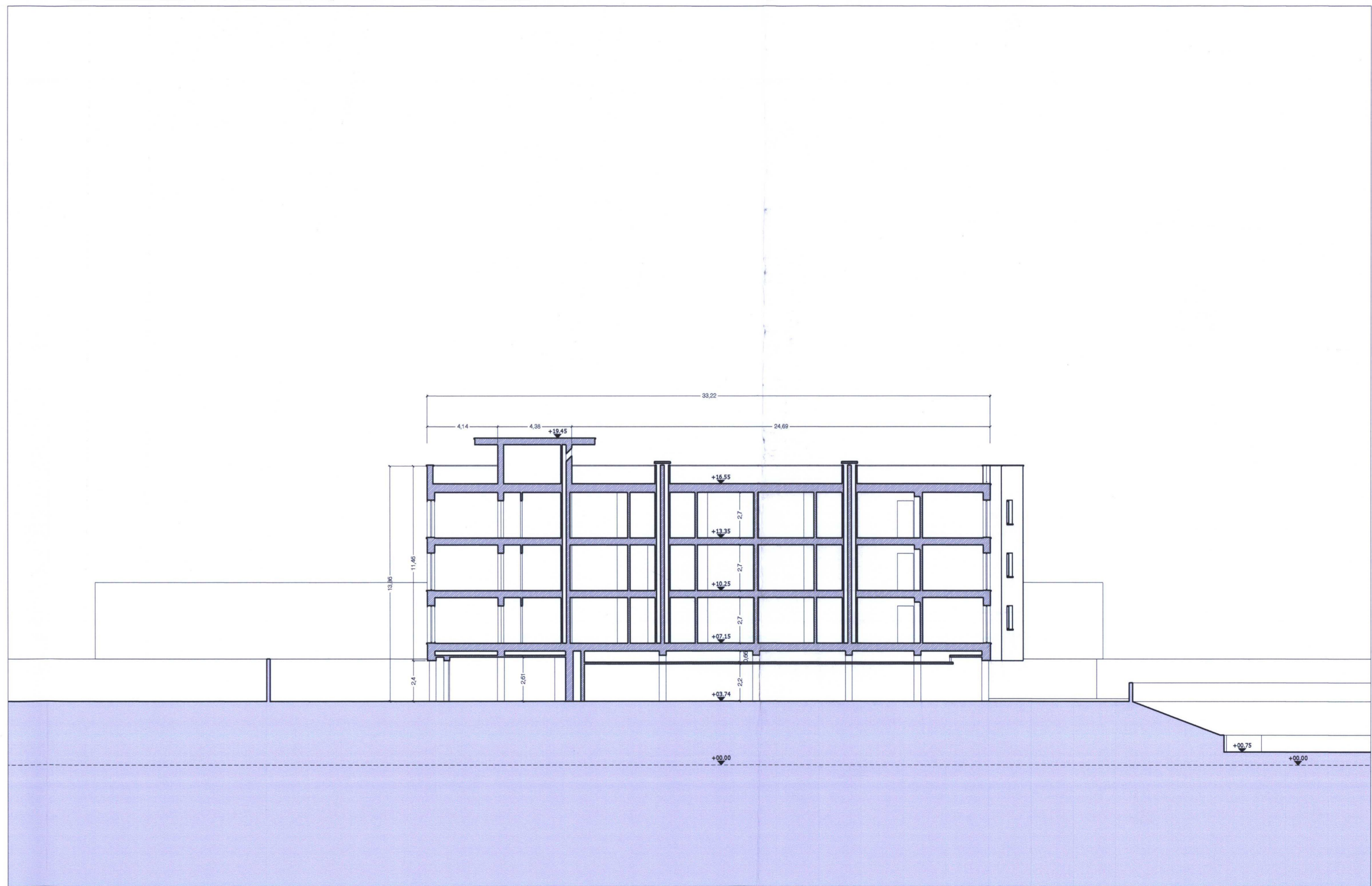

Sezione Longitudinale C-C'